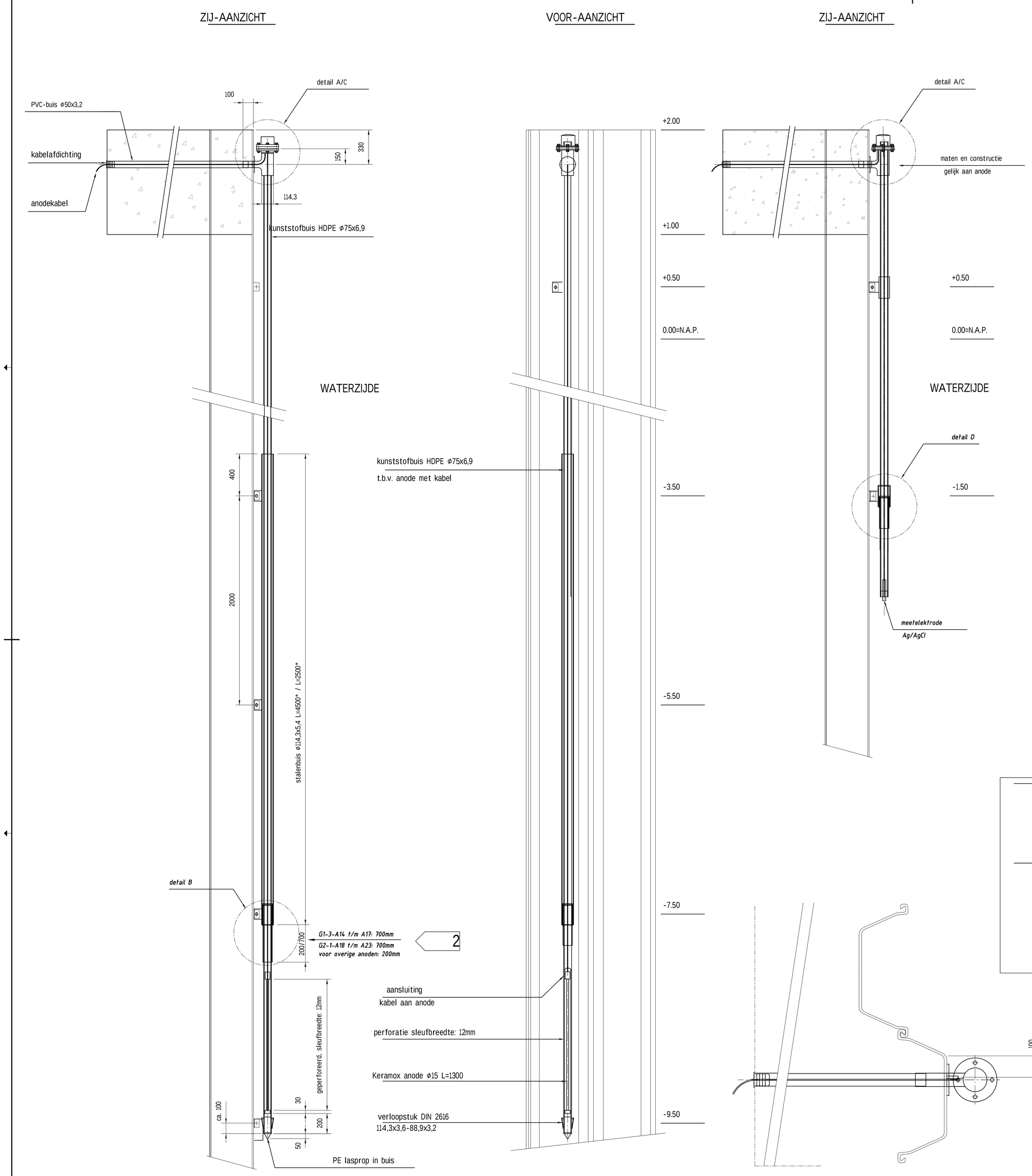

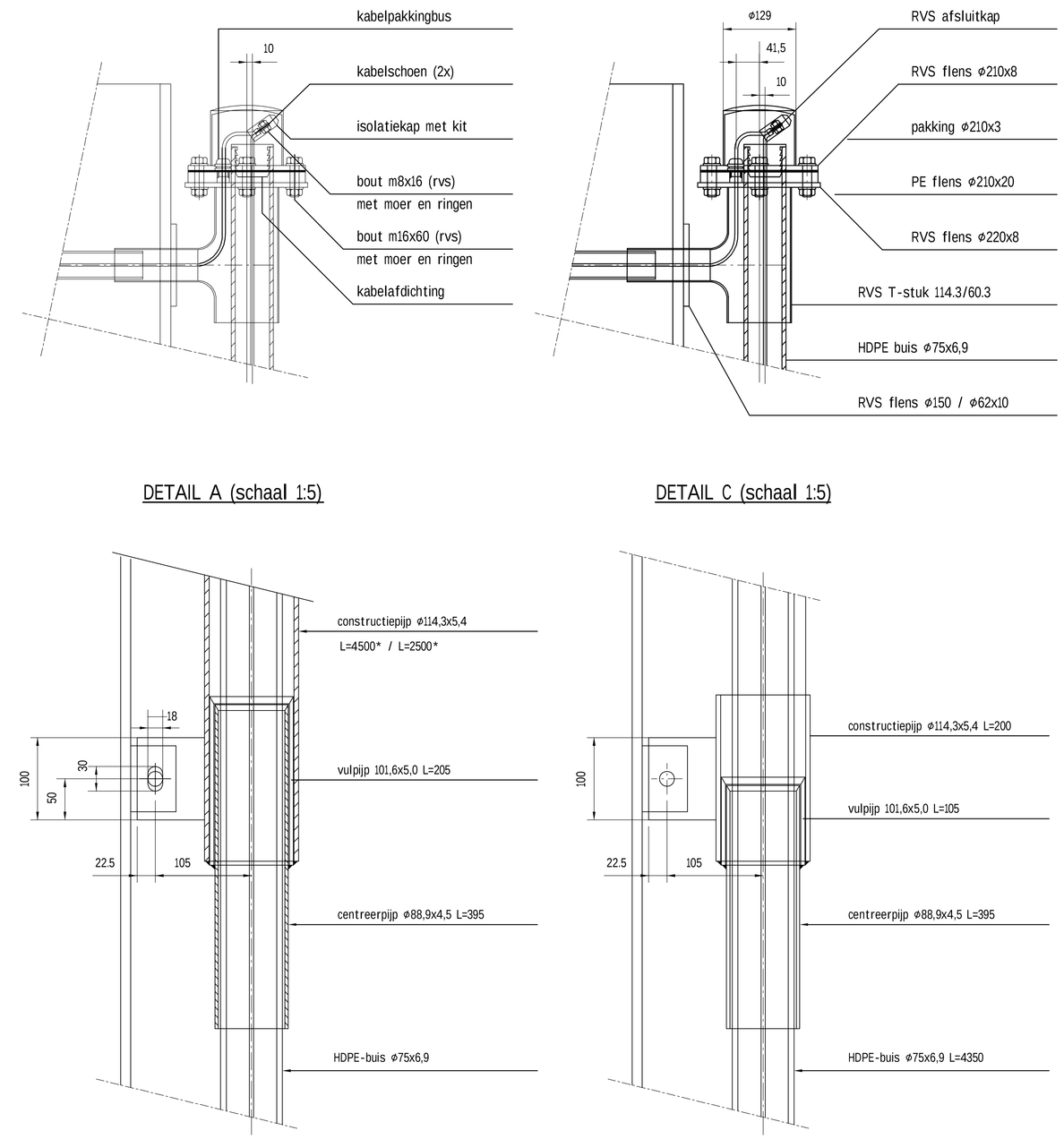

DETAIL A (schaal 1:5)

DETAIL C (schaal 1:5)

DETAIL B (schaal 1:3)

DETAIL B (schaal 1:3)

BOVENAANZICHT A (schaal 1:7,5)

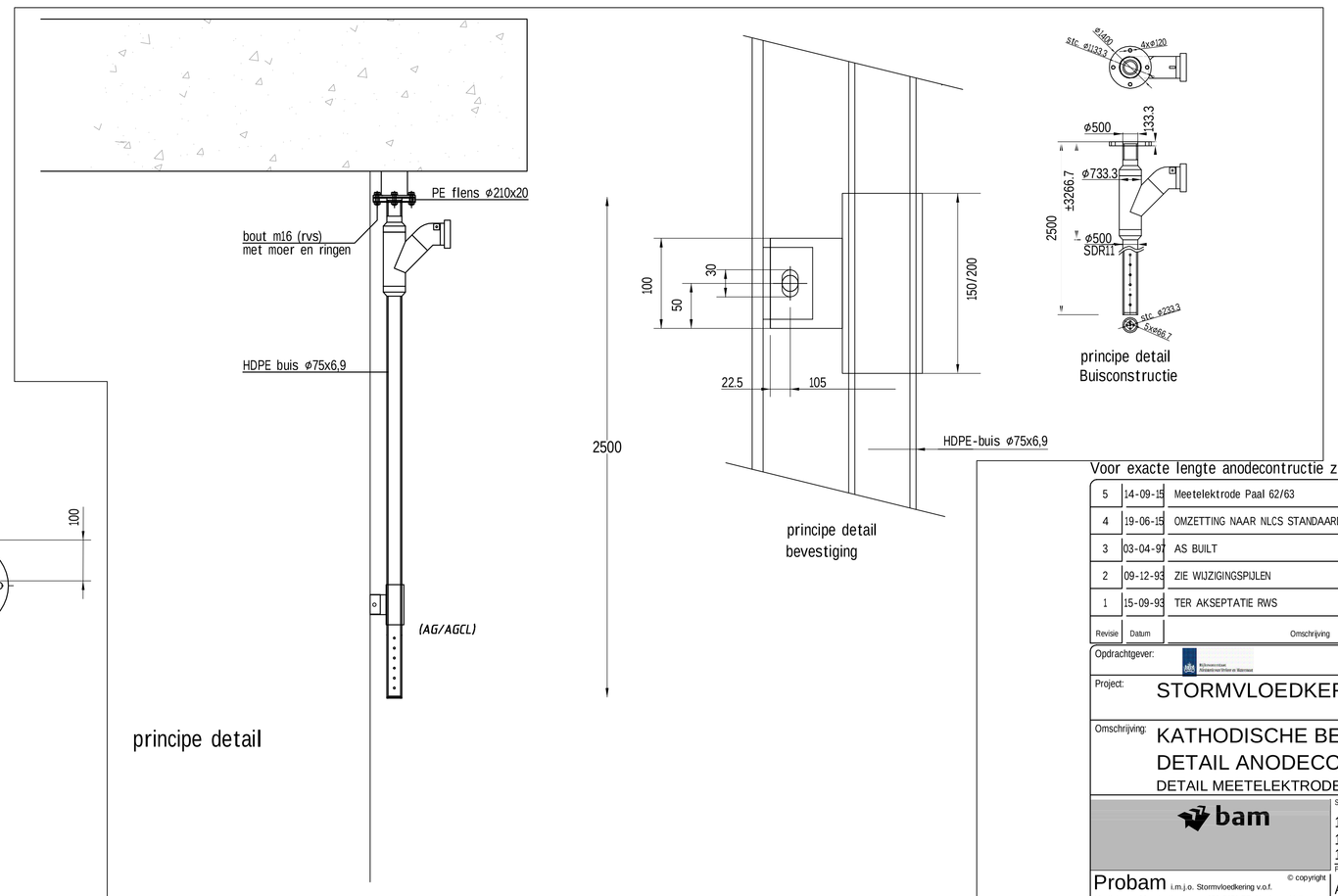

principe detail

Detailtekeningen meetelektrode paal 62/63

Voor exacte lengte anodeconstructie zie tek: D-05 7906

Revisie	Datum	Omschrijving	Tekenaar	Paraaf
5	14-09-15	Meetelektrode Paal 62/63	SL	
4	19-06-15	OMZETTING NAAR NLCS STANDAARD	VE Eng.	
3	03-04-97	AS BUILT	GDB	
2	09-12-93	ZIE WIJZIGINGSPÜLEN	ANO	
1	15-09-93	TER AKSEPTATIE RWS		

Opdrachtgever: Ministerie van Verkeer en Waterstaat, Rijkswaterstaat Bouwdienst

Project: STORMVLOEDKERING NIEUWE WATERWEG

Omschrijving: KATHODISCHE BESCHERMING NOORD
DETAIL ANODECONSTRUCTIE
DETAIL MEETELEKTRODECONSTRUCTIE

bam

Schaal: 1:15 / 1:5/1:3 / 1:7,5
Opgemaakt: G de Bruin — Datum: 03-05-93
Gecontroleerd: -- — Datum:
Vrijgegeven: -- — Datum:
Formaat: A0
Tekeningnummer: D-05 7904
Status: AS-BUILT — Versie: 4 — Datum: 19-06-15

Probam v.o.f. Stormvloedkering
Vestiging: Maersluiterkeringweg 131 3151 ZZ Hoek van Holland
Postadres: Boxe 288 2908 MC Capelle a/d IJssel
Telefoon: (010) 288 77 77
Internet: www.probam.nl / info@probam.nl

© copyright

u:\werkmap\ documenten\tekeningen \nsos\kathodische bescherming\d-05-7904 versie 4 detail anodeconstructie_ prik meetelektrodeconstructie.dwg